

**SCHEDA G : PROGRAMMA TRIENNALE DEGLI ACQUISTI DI FORNITURE E SERVIZI 2025-2027****DELL'AMMINISTRAZIONE Azienda Speciale Parco di Porto Conte****Ente Gestore del Parco Naturale Regionale di Porto Conte e dell'Area Marina Protetta Capo Caccia Isola Piana
QUADRO DELLE RISORSE NECESSARIE ALLA REALIZZAZIONE DEL PROGRAMMA (1)**

TIPOLOGIA RISORSE	Arco temporale di validità del programma			
	Disponibilità finanziaria			Importo Totale
	Primo anno	Secondo anno	Terzo anno	
risorse derivanti da entrate aventi destinazione vincolata per legge	1.628.016,80 €	331.000,00 €	0,00 €	1.959.016,80 €
risorse derivanti da entrate acquisite mediante contrazione di mutuo	0,00 €	0,00 €	0,00 €	0,00 €
risorse acquisite mediante apporti di capitali privati	0,00 €	0,00 €	0,00 €	0,00 €
stanziamenti di bilancio	75.000,00 €	75.000,00 €	75.000,00 €	225.000,00 €
finanziamenti acquisibili ai sensi dell'articolo 3 del decreto-legge 31 ottobre 1990, n. 310, convertito con modificazioni dalla legge 22 dicembre 1990, n. 403	0,00 €	0,00 €	0,00 €	0,00 €
risorse derivanti da trasferimento di immobili	0,00 €	0,00 €	0,00 €	0,00 €
altro	0,00 €	0,00 €	0,00 €	0,00 €
totale	1.703.016,80 €	406.000,00 €	75.000,00 €	2.184.016,80 €

Il referente del programma
Il Responsabile Ufficio Gare e Contratti
Dr. Pasquale Sinis

Il Direttore Generale
Dr. Mariano Mariani

Note

(1) I dati del quadro delle risorse sono calcolati come somma delle informazioni elementari relative a ciascun intervento di cui alla scheda B. Dette informazioni sono acquisite dal sistema (software) e rese disponibili in banca dati ma non visualizzate nel programma.



SCHEDA H : PROGRAMMA TRIENNALE DEGLI ACQUISTI DI FORNITURE E SERVIZI 2025-2027
DELL'AMMINISTRAZIONE Azienda Speciale Parco di Porto Conte
Ente gestore del Parco Naturale Regionale di Porto Conte
ELENCO DEGLI ACQUISTI DEL PROGRAMMA



Codice Unico Intervento CUI (1)	Codice Fiscale Amministrazione	Prima annualità del primo programma nel quale l'intervento è stato inserito	Annualità nella quale si prevede di dare avvio alla procedura di affidamento	Codice CUP (2)	Acquisto ricompreso nell'importo complessivo di un lavoro o di altra acquisizione presente in programmazione di lavori, forniture e servizi	CUI lavoro o altra acquisizione nel cui importo complessivo l'acquisto è ricompreso (3)	lotto funzionale (4)	Ambito geografico di esecuzione dell'Acquisto (Regioni)	Settore	CPV (5)	Descrizione dell'acquisto	Livello di priorità (6)	Responsabile unico del progetto (7)	Durata del contratto	L'acquisto è relativo a nuovo affidamento di contratto in essere	STIMA DEI COSTI DELL'ACQUISTO						CENTRALE DI COMMITTENZA O SOGGETTO AGGREGATORE AL QUALE SI FARA' RICORSO PER L'ESPLETAMENTO DELLA PROCEDURA DI AFFIDAMENTO (10)		Acquisto aggiunto o variato a seguito di modifica programma (11)		
																Primo anno 2025	Secondo anno 2026	Terzo anno 2027	Costi su annualità successive	Totale (8)	Apporto di capitale privato (9)		codice AUSA		denominazione	
																					Importo	Tipologia				
codice	Codice Fiscale Amministrazione	data (anno)	data (anno)	codice	si/no	codice	si/no	Testo	forniture / servizi	Tabella CPV	testo	Tabella B.1	testo	numero (mesi)	si/no	valore	valore	valore	valore	valore	valore	testo	codice	testo	Tabella B.2	
F9207301090920240001	92073010909	2024	2025	I81G22000100001	SI	L92073010909202400001	NO	ITG2D	Forniture	34520000-8	Forniture funzionali alla gestione campi ormeggio. Fondi PNRR MER-M2-C4-43.5	1	Dr. Mariano Mariani	12	no	152.500,00 €	€ 0,00	€ 0,00	€ 0,00	€ 152.500,00	€ 0,00	n.d.	244964	n.d.	n.d.	
S92073010909202500001	92073010909	2025	2025	n.d.	NO	n.d.	NO	ITG2D	Servizi	90511000-2	Servizio di pulizia, sanificazione e servizi ausiliari.	1	Dr. Pasquale Sinis	48	no	35.000,00 €	€ 35.000,00	€ 35.000,00	€ 40.000,00	145.000,00 €	€ 0,00	n.d.	244964	n.d.	n.d.	
F92073010909202500002	92073010909	2025	2025	n.d.	NO	n.d.	NO	ITG2D	Servizi	09310000-5	Fornitura di Energia Elettrica.	1	Dr. Pasquale Sinis	48	no	40.000,00 €	€ 40.000,00	€ 40.000,00	€ 40.000,00	160.000,00 €	€ 0,00	n.d.	244964	n.d.	n.d.	
F92073010909202500003	92073010909	2025	2025	n.d.	SI	n.d.	NO	ITG2D	Forniture	73000000	Fornitura Impianto Progetto PNRR - M3-C2-11.1 "Millepiedi"	1	Dr. Mariano Mariani	12	no	€ 1.475.516,80	€ 331.000,00	€ 0,00	€ 0,00	1.806.516,80 €	€ 0,00	n.d.	244964	n.d.	n.d.	
																1.703.016,80 €	406.000,00 €	75.000,00 €	80.000,00 €	2.264.016,80 €	0,00 €					

- (1) Codice CUI = cf amministrazione + prima annualità del primo programma nel quale l'intervento è stato inserito + progressivo di 5 cifre dalla prima annualità del primo programma
- (2) Indica il CUP (cfr. articolo 6 comma 4)
- (3) Compilare se nella colonna "Acquisto ricompreso nell'importo complessivo di un lavoro o di altra acquisizione presente in programmazione di lavori, forniture e servizi" si è risposto "SI" e se nella colonna "Codice CUP" non è stato riportato il CUP in quanto non presente
- (4) Indica se lotto funzionale secondo la definizione di cui all'art.3 comma 1 lett.s) dell'allegato I.1
- (5) Relativa a CPV principale. Deve essere rispettata la coerenza, per le prime due cifre, con il settore: F= CPV<45 o 48; S= CPV>48
- (6) Indica il livello di priorità di cui all'articolo 6 commi 10 e 11
- (7) Riportare nome e cognome del responsabile del progetto
- (8) Importo complessivo ai sensi dell'articolo 6, comma 5, ivi incluse le spese eventualmente sostenute antecedentemente alla prima annualità
- (9) Riportare l'importo del capitale privato come quota parte dell'importo complessivo
- (10) Dati obbligatori per i soli acquisti ricompresi nella prima annualità (Cfr. articolo 8)
- (11) Indica se l'acquisto è stato aggiunto o è stato modificato a seguito di modifica in corso d'anno ai sensi dell'art.7 commi 8 e 9. Tale campo, come la relativa nota e tabella, compaiono solo in caso di modifica del programma
- (12) La somma è calcolata al netto dell'importo degli acquisti ricompresi nell'importo complessivo di un lavoro o di altra acquisizione presente in programmazione di lavori, forniture e servizi

Tabella B.1
1. priorità massima
2. priorità media
3. priorità minima

Tabella B.2
1. modifica ex art.7 comma 8 lettera b)
2. modifica ex art.7 comma 8 lettera c)
3. modifica ex art.7 comma 8 lettera d)
4. modifica ex art.7 comma 8 lettera e)
5. modifica ex art.7 comma 9

Ulteriori dati (campi da compilare non visualizzate nel Programma biennale)			
Responsabile del procedimento			codice fiscale
Quadro delle risorse necessarie per la realizzazione dell'acquisto			
tipologia di risorse	primo anno	anno	annualità successive
risorse derivanti da entrate aventi destinazione vincolata per legge	importo	importo	importo
risorse acquisite mediante apporti di capitali privati	importo	importo	importo
stanziamenti di bilancio	importo	importo	importo
finanziamenti ai sensi dell'art. 3 del DL 310/1990 convertito dalla L. 403/1990	importo	importo	importo
risorse derivanti da trasferimento di immobili ex art.191 D.Lgs. 50/2016	importo	importo	importo
Altra tipologia	importo	importo	importo

Il Referente del programma
Il Responsabile Ufficio Gare e Contratti
Dr. Pasquale Sinis

Il Direttore Generale
Dr. Mariano Mariani



SCHEDA I: PROGRAMMA TRIENNALE DEGLI ACQUISTI DI FORNITURE E SERVIZI 2025-2027

DELL'AMMINISTRAZIONE Azienda Speciale Parco di Porto Conte

Ente gestore del Parco Naturale Regionale di Porto Conte e dell'Area Marina Protetta Capo Caccia Isola Piana

ELENCO DEGLI INTERVENTI PRESENTI NELLA PRIMA ANNUALITA'

DEL PRECEDENTE PROGRAMMA TRIENNALE E NON RIPROPOSTI E NON AVVIATI

CODICE UNICO INTERVENTO - CUI	CUP	DESCRIZIONE ACQUISTO	IMPORTO INTERVENTO	Livello di priorità	Motivo per il quale l'intervento non è riproposto (1)
codice	Ereditato da precedente programma	Ereditato da precedente programma	Ereditato da precedente programma	Ereditato da scheda B	testo

Flow chart adempimenti **PROGRAMMAZIONE**

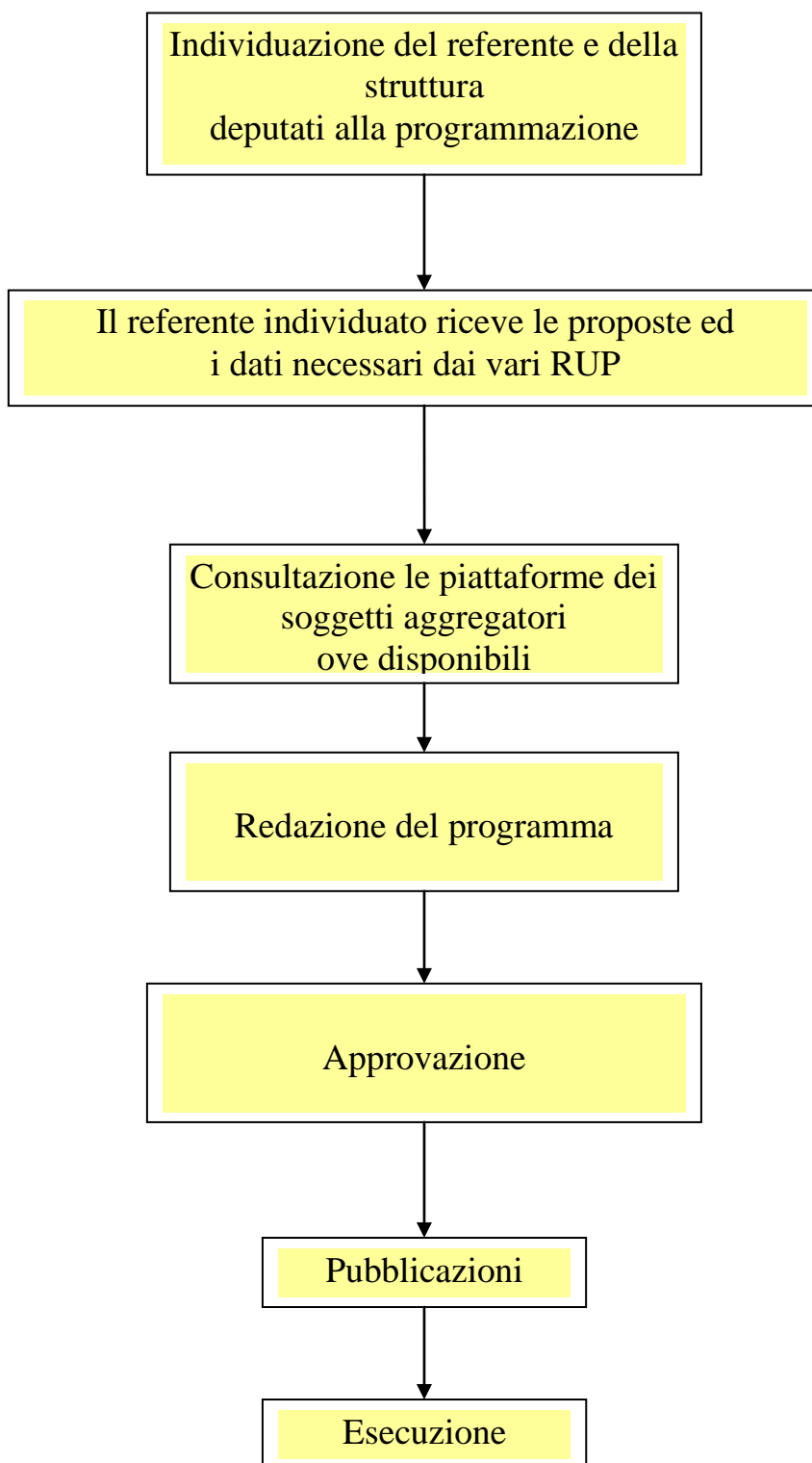

Flow chart sui
CONTENUTI DEL PROGRAMMA

